

MAITRISE D'OUVRAGE



ZAC - CAP HORIZON

Nature du document

CARNET DE ZONAGE ET PHASAGE

PLATEAU DES ESTROUBLANS ET CUESTA

Phase

PRO

Plan

05

Planche

-

Mission

AMENAGEMENT DES INFRASTRUCTURES PRIMAIRES

1/2000

MAITRISE D'OEUVRE



BP 70127 - LA VALETTE DU VAR
83040 TOULON Cédex 9
Téléphone : 04 94 23 93 00
www.opsia.fr - contact@opsia.fr

REFERENCES TECHNIQUES ET ADMINISTRATIVES

Dossier N° 19 13882/02
Réf. fichier : 13882-02_5.0_ZONAGE-PHASAGE
Version : A



CITADIA
Téléphone : 04 94 18 97 18
mediterranee@citadia.com

REDACTEUR

M.AMATE

VERIFICATEUR

C.LECA

APPROBATEUR

P. BOURRAS

6	LIVRAISON PRO DEFINITIF - Indice 3	24/06/2022
5	LIVRAISON PRO DEFINITIF - Indice 2	25/03/2022
4	LIVRAISON PRO DEFINITIF - Indice 1	13/12/2021
3	LIVRAISON PRO DEFINITIF - Indice 0	23/07/2021
2	LIVRAISON PRO COPIL	30/06/2021
1	LIVRAISON PRO COTECH	31/05/2021
0	PREMIERE EMISSION	04/03/2021
INDICE	MODIFICATIONS	DATE

-  MC - LIAISON MECANIQUE
-  1 - RUE D'ATHENES
-  2 - GARE ROUTIERE
-  3 - PLACE "ESTROUBLANS"
-  4 - BRETELLE A7
-  5.1 - VOIE B ET C (DEPUIS PLACE)
-  5.2 - VOIE B
-  6 - ESCALIERS
-  7 - CUESTA
-  8 - PLACETTE VAMP

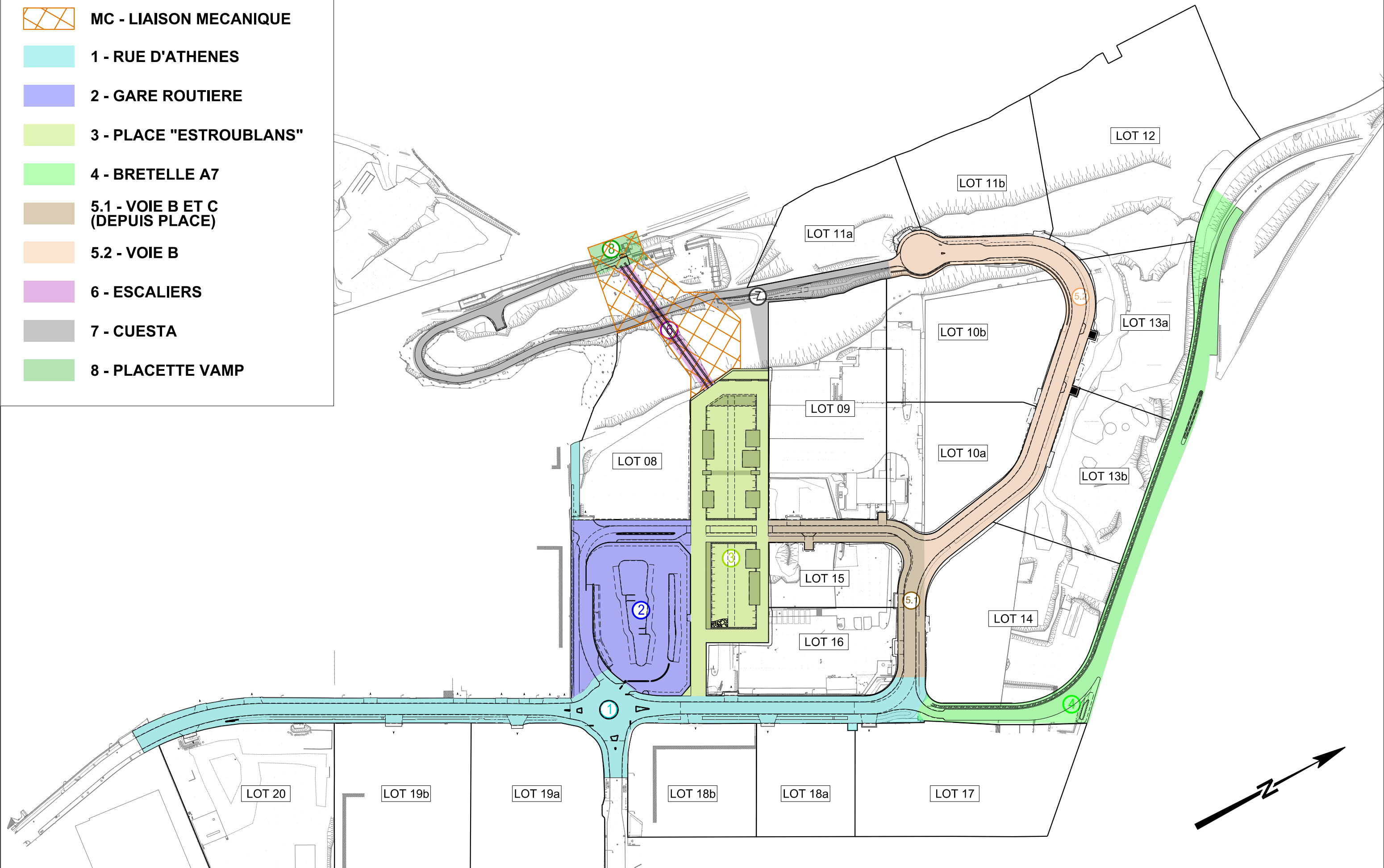

Dossier: 13 882/02

ZAC CAP-HORIZON - SECTEUR ESTROUBLANS
5.1 - PLAN DE ZONAGE GEOGRAPHIQUE

Echelle: 1/2000

Date: 24/06/2022

Maitrise d'ouvrage:



SPLA
 4, Rue LAPIERRE
 13006 AIX-EN-PROVENCE

Maitrise d'oeuvre:



- MARCHÉ 1
TRANCHE FERME
- MARCHÉ 1
PHASES
- MARCHÉ 2
TRANCHE FERME
- MARCHÉ 3
TRANCHE FERME
- EMPRISE D'ETUDES
LIAISON MECANIQUE (HM)
- LOT 16 - PROJET DE
PARKING RELAIS (HM)

